МАТЕРИАЛЫ ПО ОБОСНОВАНИЮ ГЕНЕРАЛЬНОГО ПЛАНА КОРЗОВСКОГО СЕЛЬСКОГО ПОСЕЛЕНИЯ ХИСЛАВИЧСКОГО РАЙОНА СМОЛЕНСКОЙ ОБЛАСТИ

Карта территорий, подверженных риску возникновения чрезвычайных ситуация природного и техногенного характера. М 1:25000.

Схема расположения Корзовского сельского поселения в Хиславичском районе Смоленской области

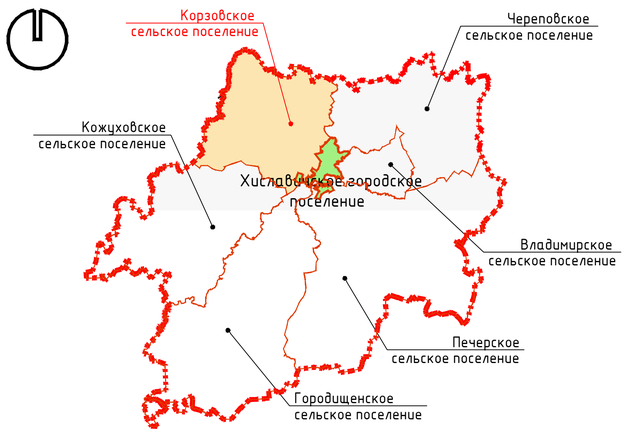

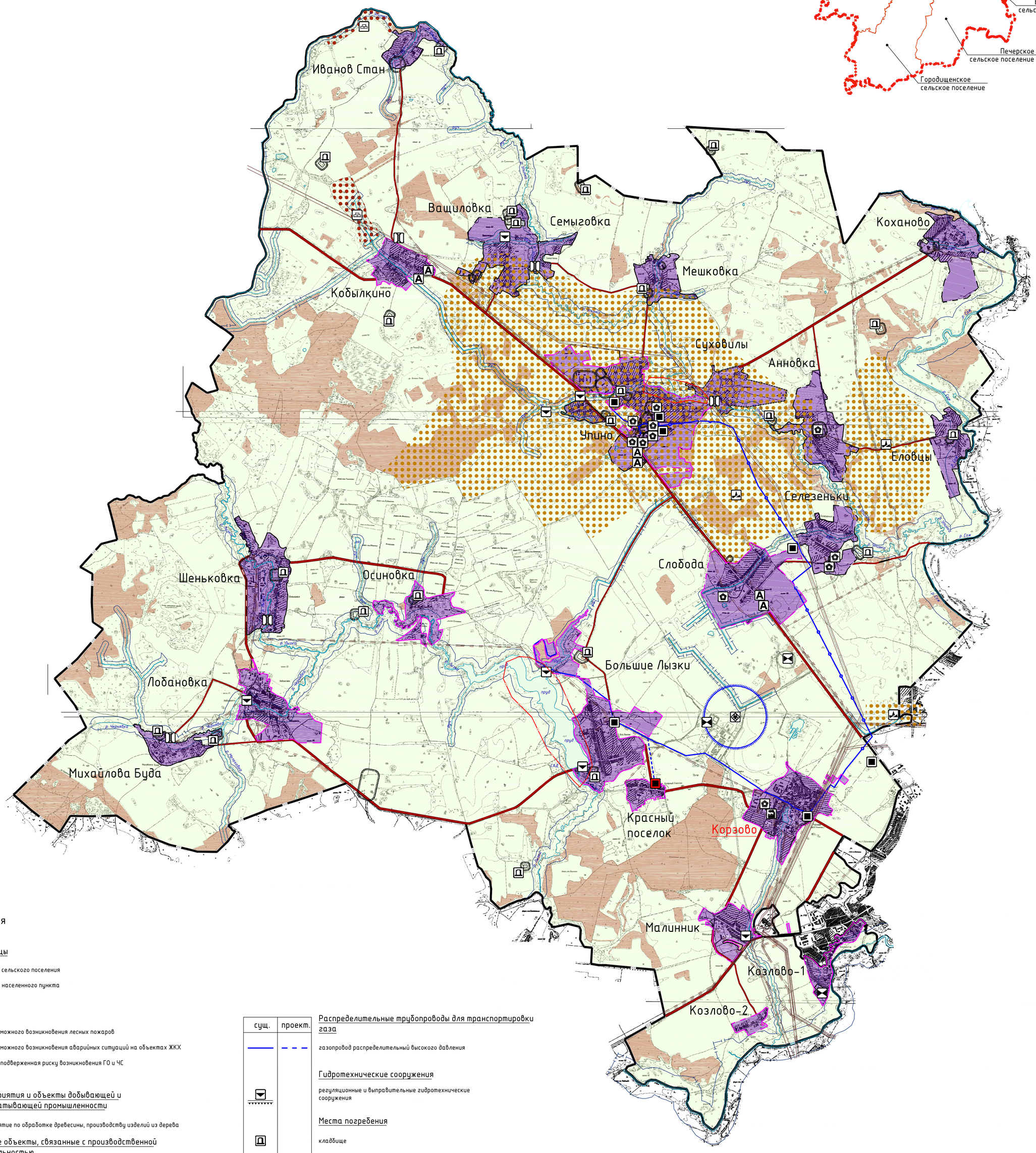

Условные обозначения

сущ.	проект.	
		Границы
		граница сельского поселения
		граница населенного пункта
		Зоны
		зона возможного возникновения лесных пожаров
		зона возможного возникновения аварийных ситуаций на объектах ЖКХ
		зона, не подверженная риску возникновения ГО и ЧС
		Предприятия и объекты добывающей и обрабатывающей промышленности
		предприятие по обработке древесины, производству изделий из дерева
		Прочие объекты, связанные с производственной деятельностью
		объект, связанный с производственной деятельностью
		Объекты утилизации, обезвреживания, размещения отходов производства и потребления
		объект утилизации, уничтожения биологических отходов
		Автомобильные дороги
		автомобильные дороги регионального или межмуниципального значения
		автомобильные дороги местного значения
		Остановочные пункты общественного пассажирского транспорта
		остановочный пункт
		Искусственные дорожные сооружения
		мостовое сооружение
		Объекты добычи и транспортировки газа
		пункт редуцирования газа (ПРГ)

сущ.	проект.	
		Распределительные трубопроводы для транспортировки газа
		газопровод распределительный высокого давления
		Гидротехнические сооружения
		регуляционные и выправительные гидротехнические сооружения
		Места погребения
		кладбище
		Объекты культурного наследия (ОКН)
		месторождения торфа и сапропеля
		месторождения неметаллических полезных ископаемых
		Границы зон с особыми условиями использования территорий
		санитарно-защитная зона предприятий, сооружений и иных объектов
		охранная зона инженерных коммуникаций
		охранная зона, рекомендуемая к внесению в ЕГРН
		санитарно-защитные зоны от скотомогильников
		водоохранная зона
		зона затопления
		Поверхностные водные объекты
		водоток (река, ручей, канал)
		водоем (озеро, пруд, обводненный карьер, водохранилище)

						Муниципальный контракт № 002/20 от 01.04.2020 г. МО-3			
						Генеральный план и правила землепользования и застройки муниципального образования Корзовского сельского поселения Хиславичского района Смоленской области			
Изм.	Кол. уч.	Лист	№ док.	Подп.	Дата				
ГАП		Найданова-Каховская				Материалы по обоснованию	Стадия	Лист	Листов
Разработал		Епифанцева					П	3	3
Н. контр.		Шатлова				Карта территорий, подверженных риску возникновения чрезвычайных ситуаций природного и техногенного характера. М 1:25000.	Открытая студия архитектуры и урбанистики Open studio of architecture and urban planning		